Taxa postală plătită în numerar conform aprobării dir. g-rale p. t. t. nr. 70.346/938.

20 PAGINI

UNIVERSUL

2 LEI

Redacția și Administrația : Palatul „UNIVERSUL", str. Brezoianu 23—25. Telefon Centrala : 3.30.10

Nr. 19. — Anul I BUCUREȘTI. — Marți 5 Aprilie 1938 ABONAMENTE : 1 an Lei 500 / 6 luni Lei 270 / 3 luni Lei 150

BIBLIOTECA CENTRALĂ ASOCIAȚIUNII SIBIU

VENUS INVINS, RIPENSIA ESTE CAMPION VIRTUAL

O etapă agitată a Diviziei Naționale A, în care Victoria și Universitatea au realizat cele mai bune performanțe ale zilei

In fine, un început de clarificare.

Etapa de eri a lămurit situația din seria II-a, unde Universitatea a scos din cursă pe Venus, prin victoria repurtată eri. Ripensia, al cărei succes asupra Sportului Studențesc nu reprezintă o superioritate netă ca scorul, a scăpat în frunte cu 2 puncte avans și poate fi considerată campioană a seriei.

Din celelalte rezultate, care au adus multe schimbări în clasament, vom reține victoria clujenilor la București, greutatea cu care au învins AMEFA și Rapid, precum și figura slabă a Chinezului și Phoenixului.

Rezultatele zilei :

SERIA I-a

Victoria-Unirea Tricolor	2—1	(1—1)
AMEFA-CAO	2—0	(1—0)
Rapid-Jiul	1—0	(0—0)
Chinezul-Olympia C.F.R.	2—1	(0—1)
Phönix-Dacia Unirea	2—1	(2—0)

SERIA II-a

Universitatea-Venus	1—0	(1—0)
Ripensia-Sp. Studențesc	3—0	(0—0)
Juventus-ACFR	2—0	(1—0)
Vulturii-Dragoș Vodă	2—1	(1—1)

CLASAMENTELE

SERIA I-a

AMEFA	14	10	1	2	39:15	23
Rapid	14	9	1	4	32:15	19
Victoria	14	9	1	4	35:19	19
Unirea Tr.	14	5	5	4	27:26	15
Chinezul	14	7	0	7	44:32	14
C. A. O.	14	5	4	5	24:23	14
Phoenix	14	6	1	7	19:26	13
Jiul	14	4	2	8	21:39	10
Olympia	14	3	3	8	16:31	9
Dacia U.	14	1	2	11	13:43	4

SERIA II-a

Ripensia	14	12	0	2	54:19	24
Venus	14	10	2	2	50:16	22
Gloria	14	7	4	3	33:21	18
Juventus	13	6	2	5	22:24	14
Universit.	14	6	2	6	28:41	14
Sp. Stud.	13	5	2	6	23:28	12
Vulturii	14	5	0	9	19:35	10
A.C.F.R.	13	3	3	7	20:30	9
Crișana	13	3	1	9	17:27	7
Dr. Vodă	14	3	0	11	21:45	6

CHESTIA ZILEI

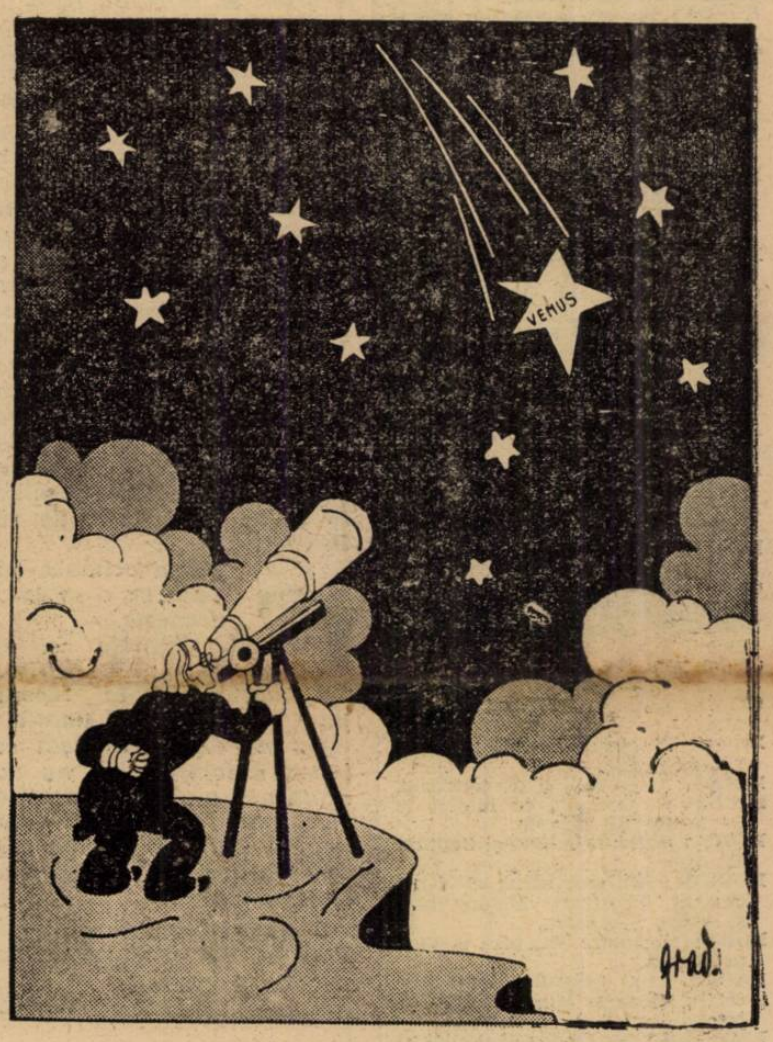

A căzut o „stea"...

MATCHURILE DE SELECȚIE

în vederea matchului de Davis Cup cu Anglia, au fost amânate

Dat fiind că federația engleză de tennis nu a acceptat ca matchul Anglia-România, contând pentru primul tur al Cupei Davis, să se dispute în primele zile ale lunei viitoare — cum fusese propus de F. S R. T. — ci între 7—9 Mai, federația noastră a amânat matchurile de selecție în vederea acestei întâlniri.

Matchurile urmează să aibe loc tot pe terenurile Tennis Clubului Român, între 22—26 Aprilie.

Echipa României, — care va fi alcătuită în urma acestor matchuri de selecție, — va părăsi țara în ziua de 1 Mai.

Milică Teodorescu-Locatelli la Milano

Se duc tratative în vederea angajării acestui match

Lyon, 3 (prin telefon). — Boxeurul român Milică Teodorescu a primit astăzi vizita unui match-maker milanez care i-a cerut asentimentul în vederea unui match cu Locatelli.

Milică Teodorescu a primit în principiu oferta, urmând ca, ulterior, să se trateze celelalte chestiuni materiale ale ofertei.

Matchul se va desfășura, probabil, la începutul lunii Maiu, într'o arenă din Milano.

MAREA IMPRESIE FACUTA DE BOXEURUL ROMAN

Pe de altă parte ni se comunică din aceiași sursă, că boxeurul Milică Teodorescu a făcut o deosebită impresie prin victoria asupra lui Crespi.

Toată lumea știa că boxeurul român are o mână luxată, astfel că victoria obținută de el, cu o mână invalidă, a făcut o impresie excelentă.

Colonia română și în special studenții români, conduși de atletul Artemon Ghițescu, au făcut românului și colegului lor de sport, o grandioasă manifestație de simpatie.

Atleții români în străinătate

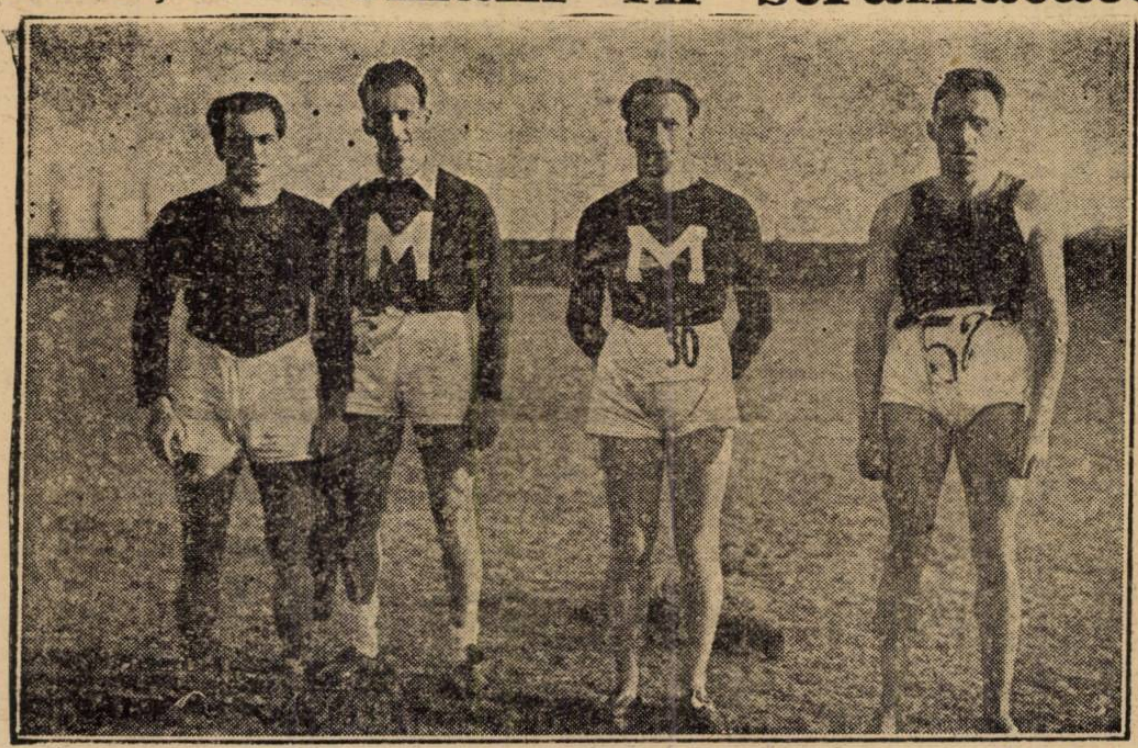

Atletul român A. Ghițescu, care și-a însușit titlul de campion pe 100 și 200 metri, al universității din Milano, într'un grup de concurenți

Reînvie CEFERIADA

In ultima ședință de comitet a feroviarilor s'a decis ca să se reia ceferiada de football care a fost întreruptă la un moment dat și la care participau toate echipelel C. F. R-iste din țară.

Competiția dotată cu cupa „Gen. M. Ionescu" va reîncepe în luna Mai. Matchurile eliminatorii se vor disputa în orașele respective și numai semifinalele și finala vor avea loc în capitală.